

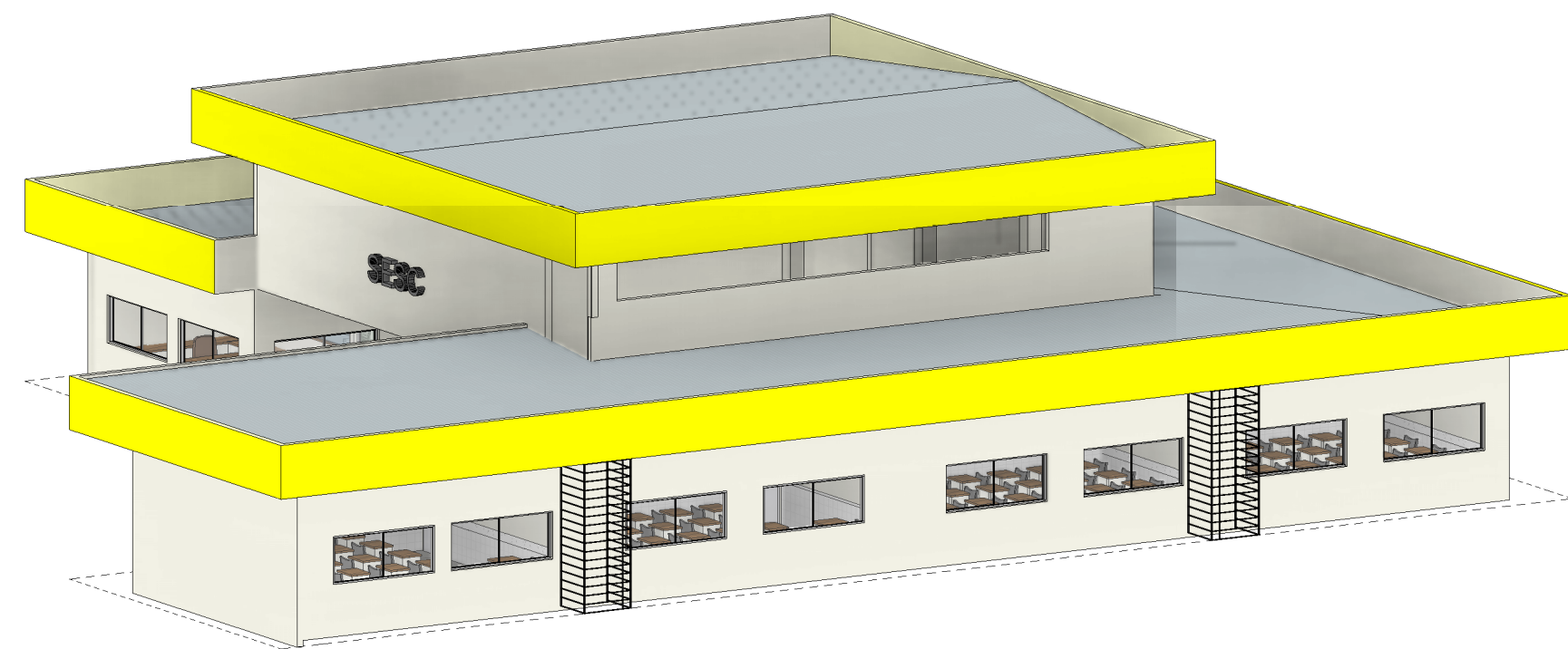

4 3D 1- SETOR 01  
ESCALA

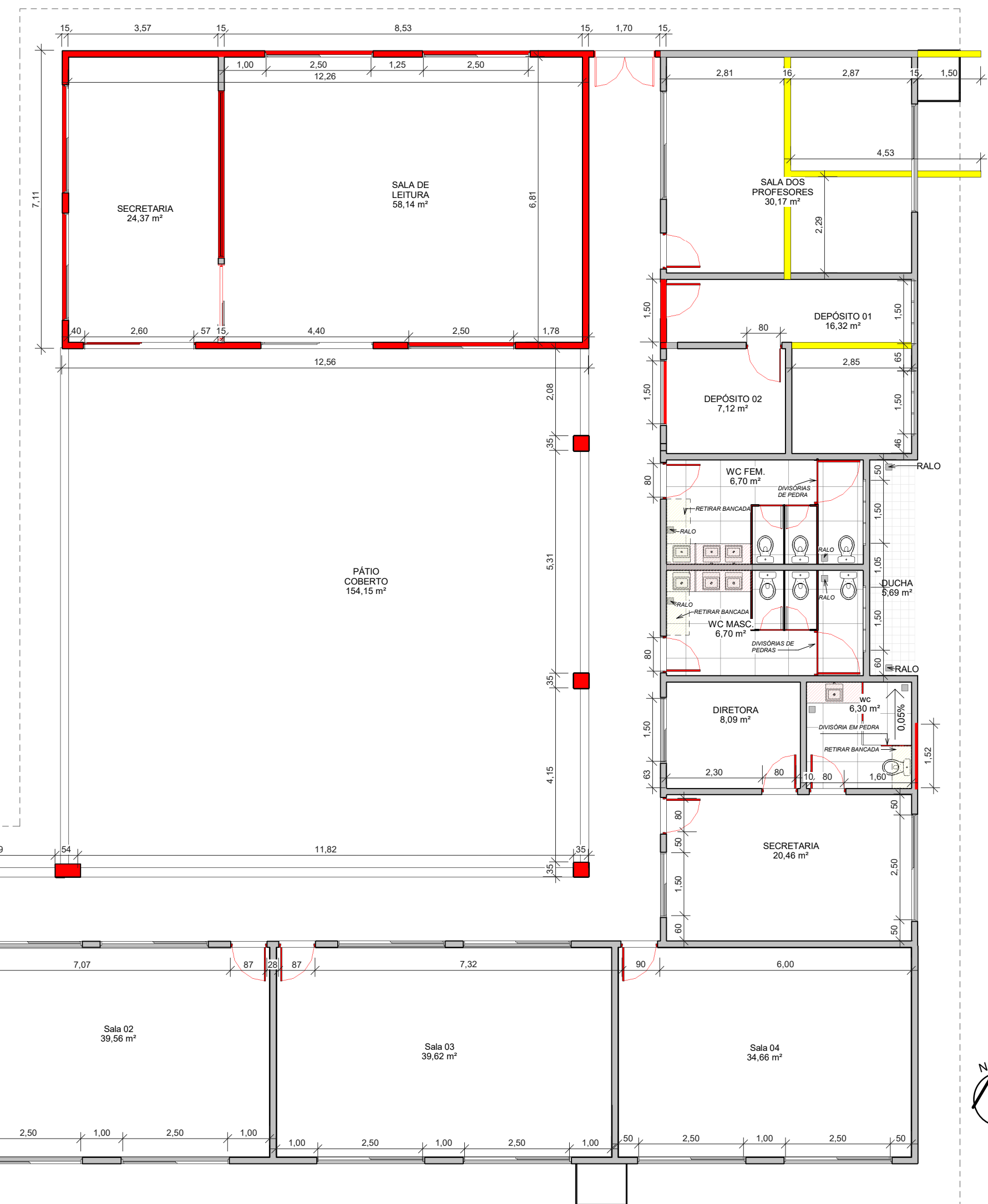

3 3D 2- SETOR 02  
ESCALA



LEGENDA

PAREDE CONSTRUIR

PAREDE DEMOLIR

PAREDE PERMANECER

OBS.: PORTAS E JANELAS  
SERÃO TROCADAS

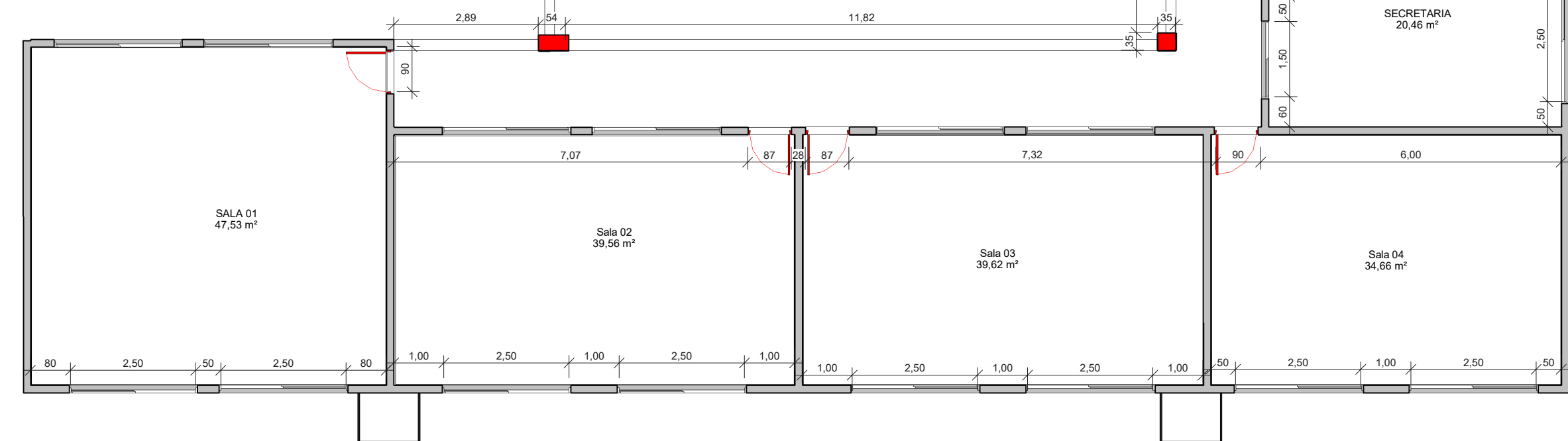

2 PLANTA DE DEMOLIÇÃO E CONSTRUÇÃO - SETOR 01  
ESCALA 1: 100

QUADRO GERAL DE ÁREAS INTERNAS	
Nome	Área
SALA 01	47,53 m²
Sala 02	39,56 m²
Sala 03	39,62 m²
Sala 04	34,66 m²
SECRETARIA	20,46 m²
DIRETORA	8,09 m²
WC	6,30 m²
DEPÓSITO 02	7,12 m²
SALA DOS PROFESSORES	30,17 m²
SALA DE LEITURA	58,14 m²
PÁTIO COBERTO	154,15 m²
WC MASC.	6,70 m²
DUCHA	5,69 m²
WC FEM.	6,70 m²
DEPÓSITO 01	16,32 m²
SECRETARIA	24,37 m²
PASSAGEM	62,83 m²

1 LAYOUT - SETOR 01  
ESCALA 1: 75

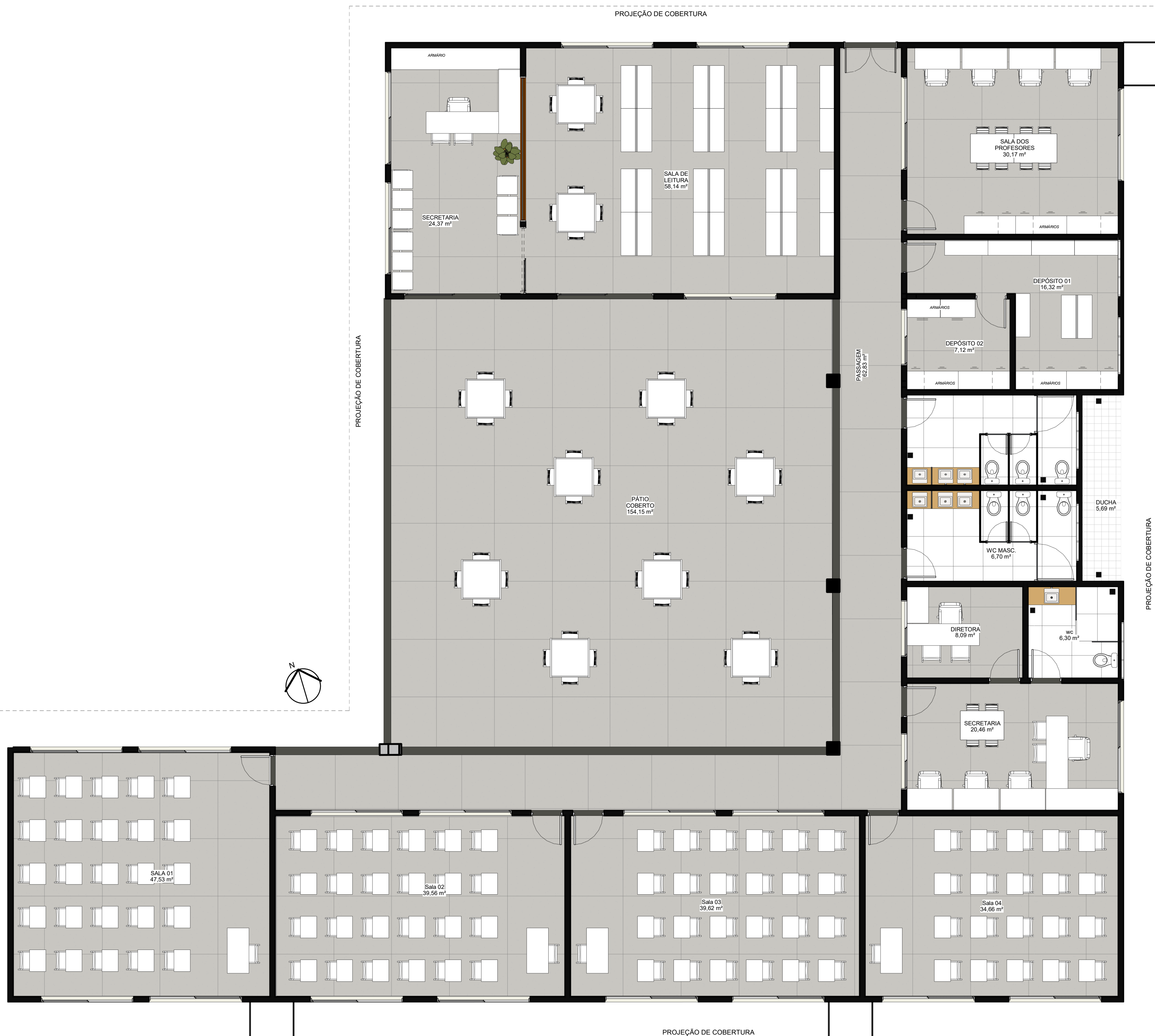

PROJETO ARQUITETÔNICO INSTITUCIONAL

PROJETO NÚMERO: 001/2023

OBRA: INSTITUCIONAL - SESC LER

RT. PROJETO:

DOMINGOS JOSÉ DA COSTA  
ENG. CIVIL CREA 211808 D/TO

PROPRIETÁRIO:

SESC LER - Unidade Porto Nacional - TO  
Cnpj: 004.507.611-18

DECLARO QUE A APROVAÇÃO DESSE PROJETO NÃO  
IMPLICA NO RECONHECIMENTO POR PARTE DA  
PREFEITURA DO DIREITO DE PROPRIEDADE DO TERRENO

DESENHO: LISA ROCHA COSTA CAU - TO nº A286954-3

CONTEÚDO: QUADRO DE ÁREAS INTERNAS, LAYOUT, PLANTA DE DEMOLIÇÃO E  
CONSTRUÇÃO, 3D 01 E 3D 02.

ENDEREÇO:

RUA NOVE, S/N, SETOR: NOVO PLANALTO -  
CEP: 77500-000

MUNICÍPIO: PORTO NACIONAL - TO

REVISÃO:

ÁREAS

ÁREA DO TERRENO: 11.065,80 m²  
ÁREA CONSTRUÍDA: 1.824,68 m²  
TAXA DE OCUPAÇÃO: 14%  
TAXA DE PERMEABILIDADE: 80%

DATA:  
AGOSTO/2023

04/08  
SETOR 01